



						ADENDA P.E. ALPEÑÉS	 Sistemas Energéticos Terral S.L.U.	CLIENTE	PROYECTO ADENDA PARQUE EÓLICO ALPEÑÉS TT.MM. DE TORRECILLA DEL REBOLLAR, PANCRUDO Y ALPEÑÉS (TERUEL)			FORMATO A3
									AUTOR  INGENIERIA Y PROYECTOS	TÍTULO CATASTRO TORRECILLA DEL REBOLLAR		ESCALA 1:15.000
									PLANO Nº 3424159-3343-050		Nº HOJAS 00 de 03	REVISIÓN A
A	ABRIL 2025	R.P.A.	J.M.R.	J.L.O.	PRIMERA EMISIÓN							
REVISIÓN	FECHA	DIBUJADO	REVISADO	APROBADO	DESCRIPCIÓN							



						ADENDA P.E. ALPEÑÉS	CLIENTE <div></div> Sistemas Energéticos Terral S.L.U.	PROYECTO ADENDA PARQUE EÓLICO ALPEÑÉS TT.MM. DE TORRECILLA DEL REBOLLAR, PANCRUDO Y ALPEÑÉS (TERUEL)			FORMATO A3	
								AUTOR <div></div> INGENIERIA Y PROYECTOS	FIRMA DEL INGENIERO <div></div> (AL SERVICIO DE LA EMPRESA) JOSE LUIS OVELLEIRO MEDINA Colegiado n.º 1.937	TÍTULO CATASTRO TORRECILLA DEL REBOLLAR HOJA 1 DE 3		ESCALA 1:5.000
								PLANO Nº 3424159-3343-050		Nº HOJAS 01 de 03	REVISIÓN A	
A	ABRIL 2025	R.P.A.	J.M.R.	J.L.O.	PRIMERA EMISIÓN							
REVISIÓN	FECHA	DIBUJADO	REVISADO	APROBADO	DESCRIPCIÓN							

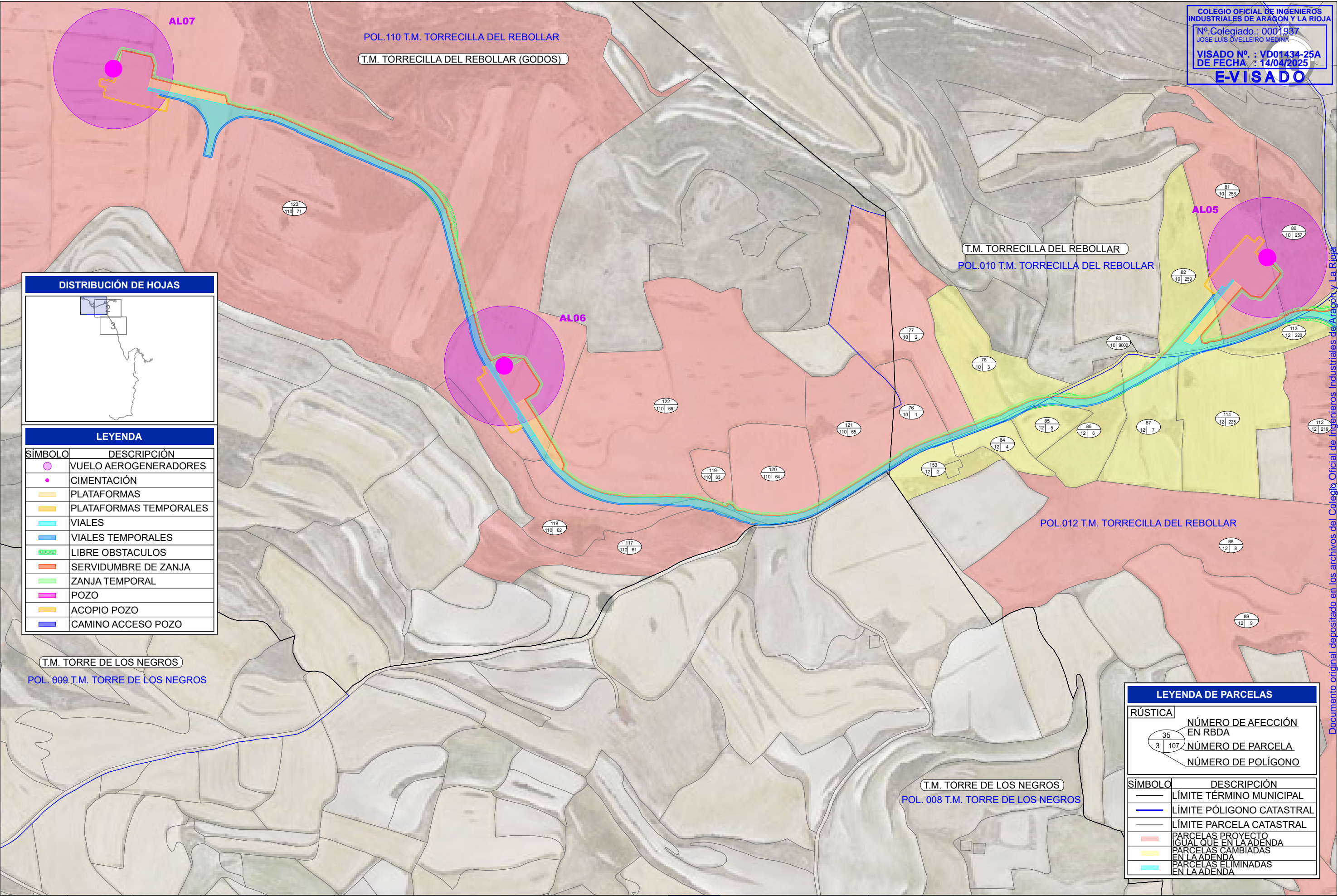
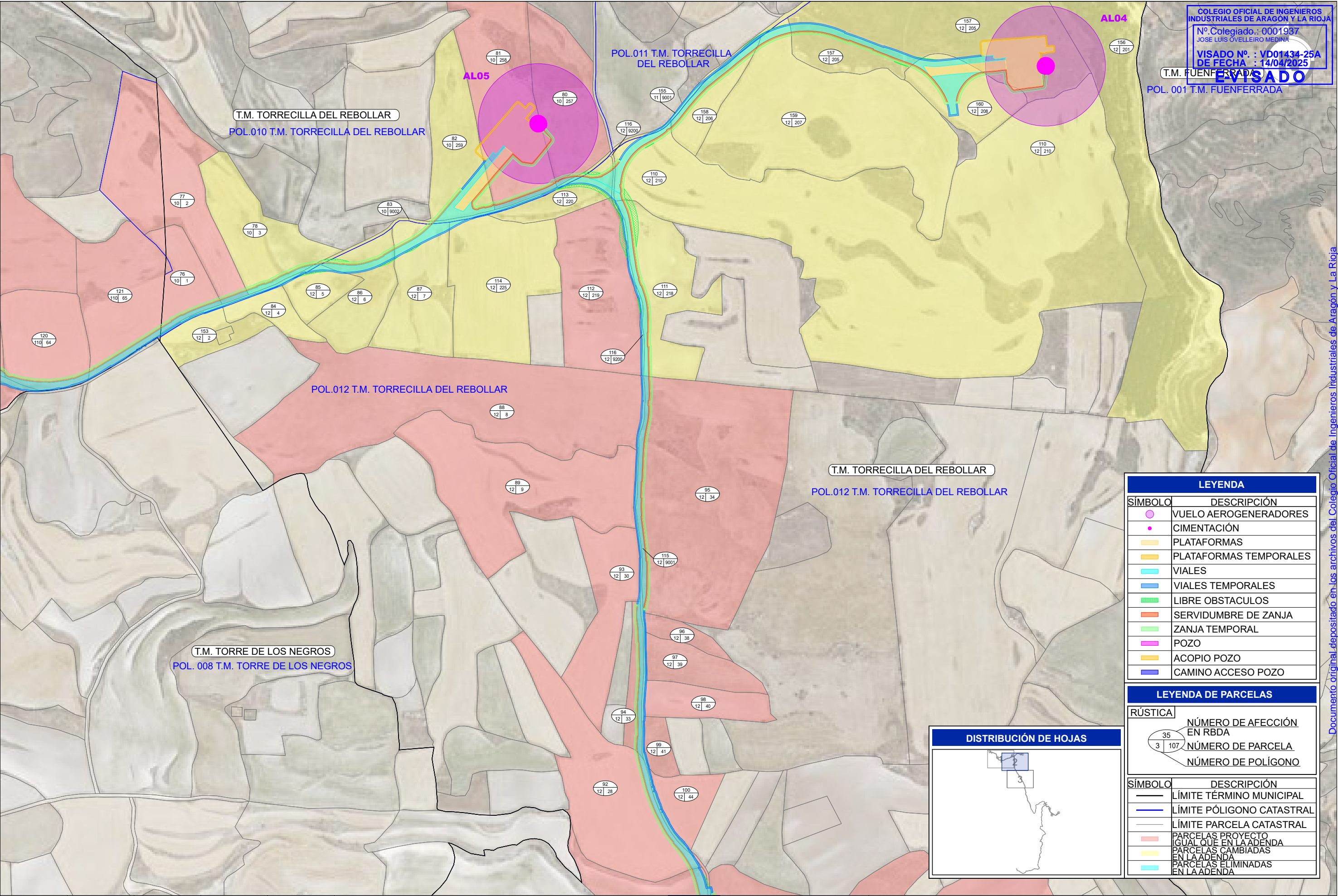

COLEGIO OFICIAL DE INGENIEROS INDUSTRIALES DE ARAGÓN Y LA RIOJA
Nº Colegiado.: 0001937
JOSE LUIS OVELLEIRO MEDINA
VISADO Nº. : VD01434-25A
DE FECHA : 14/04/2025
EVISADO
T.M. FUENFERRADA
POL. 001 T.M. FUENFERRADA

LEYENDA	
SÍMBOLO	DESCRIPCIÓN
	VUELO AEROGENERADORES
	CIMENTACIÓN
	PLATAFORMAS
	PLATAFORMAS TEMPORALES
	VIALES
	VIALES TEMPORALES
	LIBRE OBSTACULOS
	SERVIDUMBRE DE ZANJA
	ZANJA TEMPORAL
	POZO
	ACOPIO POZO
	CAMINO ACCESO POZO

LEYENDA DE PARCELAS	
RÚSTICA	NÚMERO DE AFECCIÓN EN RBDA
	NÚMERO DE PARCELA
	NÚMERO DE POLÍGONO

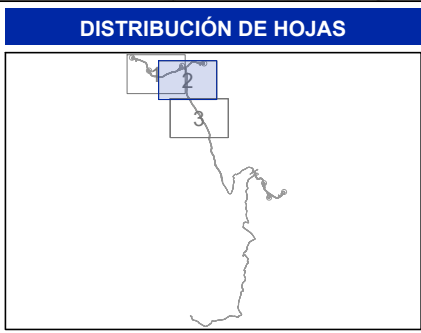

SÍMBOLO	DESCRIPCIÓN
	LÍMITE TÉRMINO MUNICIPAL
	LÍMITE PÓLIGONO CATASTRAL
	LÍMITE PARCELA CATASTRAL
	PARCELAS PROYECTO IGUAL QUE EN LA ADENDA
	PARCELAS CAMBIADAS EN LA ADENDA
	PARCELAS ELIMINADAS EN LA ADENDA

A	ABRIL 2025	R.P.A.	J.M.R.	J.L.O.	
REVISIÓN	FECHA	DIBUJADO	REVISADO	APROBADO	PRIMERA EMISIÓN
					DESCRIPCIÓN

ADENDA
P.E. ALPEÑÉS

Sistemas Energéticos Terral S.L.U.

CLIENTE

PROYECTO
ADENDA PARQUE EÓLICO ALPEÑÉS
TT.MM. DE TORRECILLA DEL REBOLLAR, PANCRUDO Y ALPEÑÉS (TERUEL)

AUTOR

INGENIERIA Y PROYECTOS

FIRMA DEL INGENIERO
JOSE LUIS OVELLEIRO MEDINA
Colegiado n.º 1.937

TÍTULO
CATASTRO TORRECILLA DEL REBOLLAR
HOJA 2 DE 3

PLANO Nº
3424159-3343-050

Nº HOJAS
02 de 03

REVISIÓN
A

FORMATO
A3

ESCALA
1:5.000

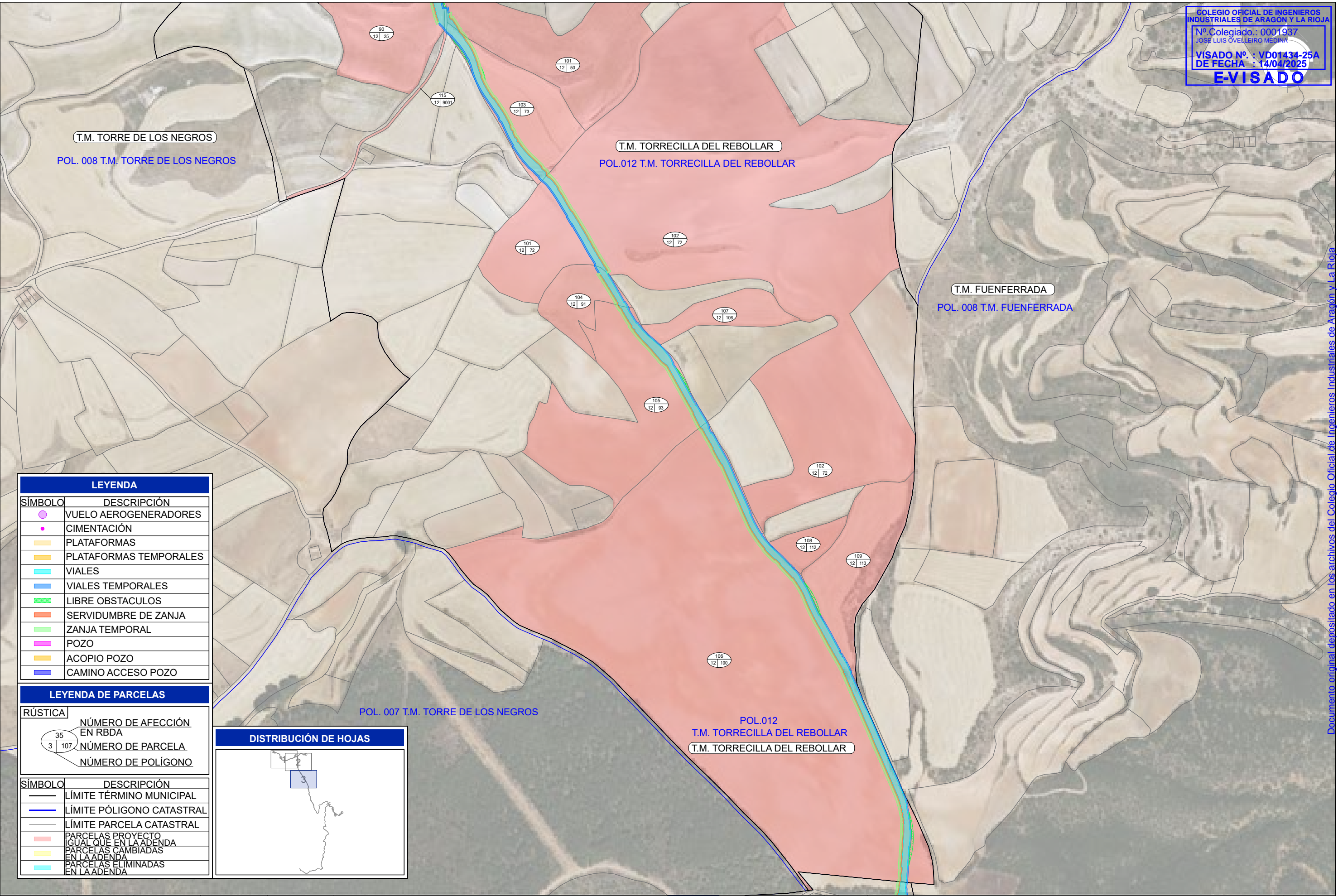

						ADENDA P.E. ALPEÑÉS	CLIENTE <div></div> Sistemas Energéticos Terral S.L.U.	PROYECTO ADENDA PARQUE EÓLICO ALPEÑÉS TT.MM. DE TORRECILLA DEL REBOLLAR, PANCRUDO Y ALPEÑÉS (TERUEL)			FORMATO A3	
								AUTOR <div></div> INGENIERIA Y PROYECTOS	FIRMA DEL INGENIERO <div></div> <small>(AL SERVICIO DE LA EMPRESA)</small> JOSE LUIS OVELLEIRO MEDINA Colegado n.º 1.937		TÍTULO CATASTRO TORRECILLA DEL REBOLLAR HOJA 3 DE 3	ESCALA 1:5.000
								PLANO Nº 3424159-3343-050		Nº HOJAS 03 de 03	REVISIÓN A	
A	ABRIL 2025	R.P.A.	J.M.R.	J.L.O.	PRIMERA EMISIÓN							
REVISIÓN	FECHA	DIBUJADO	REVISADO	APROBADO	DESCRIPCIÓN							

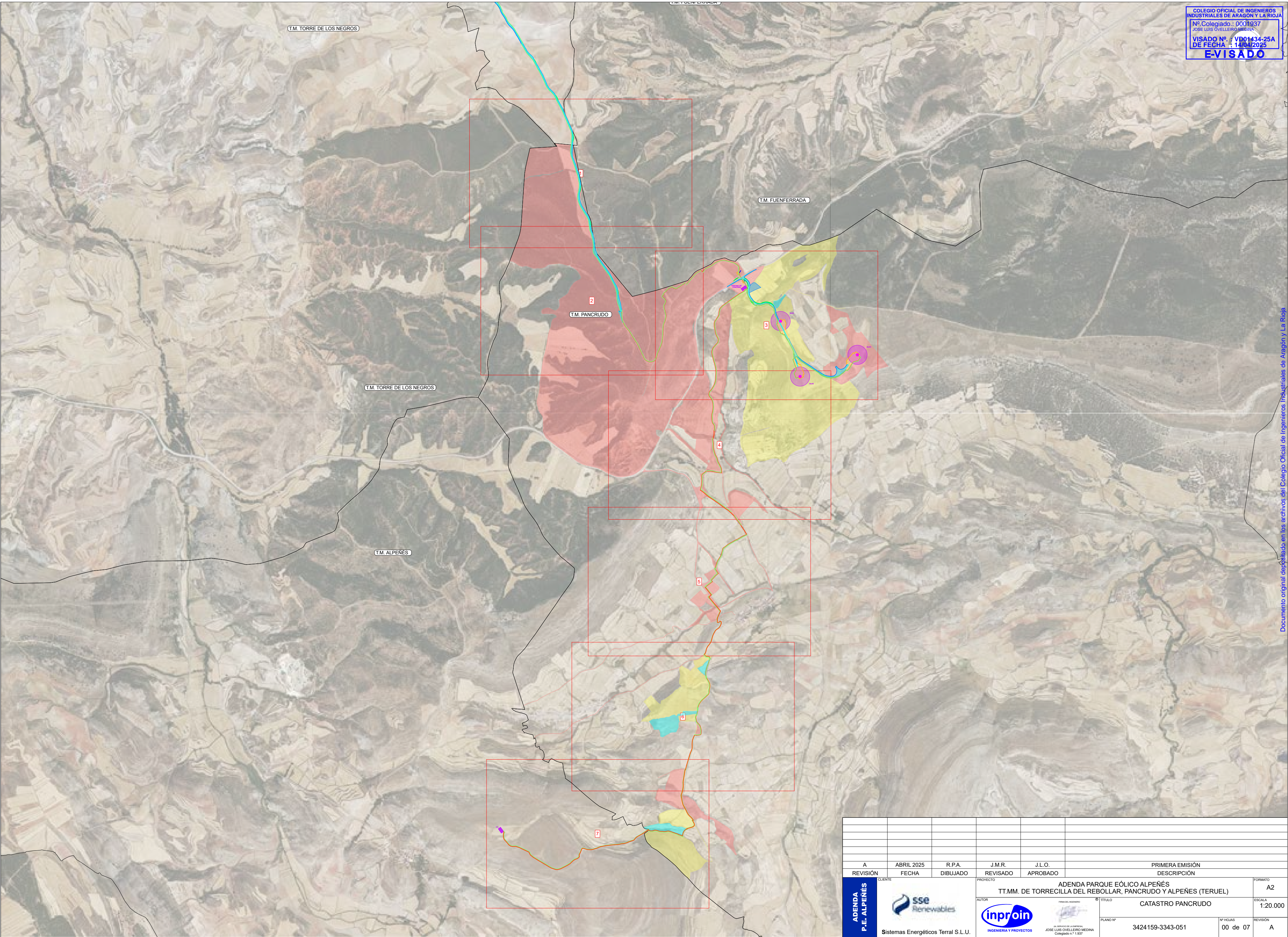

COLEGIO OFICIAL DE INGENIEROS INDUSTRIALES DE ARAGON Y LA RIOJA
Nº Colegiado: 0001937
JOSE LUIS OVELLEIRO MEDINA
VISADO Nº: VPD01434-25A
DE FECHA: 14/04/2025
E-VISADO

A	ABRIL 2025	R.P.A.	J.M.R.	J.L.O.	PRIMERA EMISIÓN	
REVISIÓN	FECHA	DIBUJADO	REVISADO	APROBADO	DESCRIPCIÓN	
CLIENTE			PROYECTO			FORMATO
<div>ADENDA P.E. ALPENÉS</div>			ADENDA PARQUE EÓLICO ALPENÉS			A2
			TT.MM. DE TORRECILLA DEL REBOLLAR, PANCRUDO Y ALPENES (TERUEL)			ESCALA 1:20.000
<div>Sistemas Energéticos Terral S.L.U.</div>			AUTOR			TÍTULO
			<div>INGENIERIA Y PROYECTOS</div>			CATASTRO PANCRUDO
			PLANO Nº			Nº HOJAS
			3424159-3343-051			00 de 07
			REVISIÓN			A

POL.012
T.M. TORRECILLA DEL REBOLLAR
T.M. TORRECILLA DEL REBOLLAR

POL. 007 T.M. TORRE DE LOS NEGROS

POL. 101 T.M. PANCRUDO

	CAMINO ACCESO POZO
---	--------------------

	EN LA ADENDA
	PARCELAS ELIMINADAS

REVISIÓN	FECHA	DIBUJADO	REVISADO	APROBADO	DESCRIPCIÓN
----------	-------	----------	----------	----------	-------------

CLIENTE



FORMATO	A3
---------	----

ESCALA
1:5.000

REVISIÓN	A
----------	---

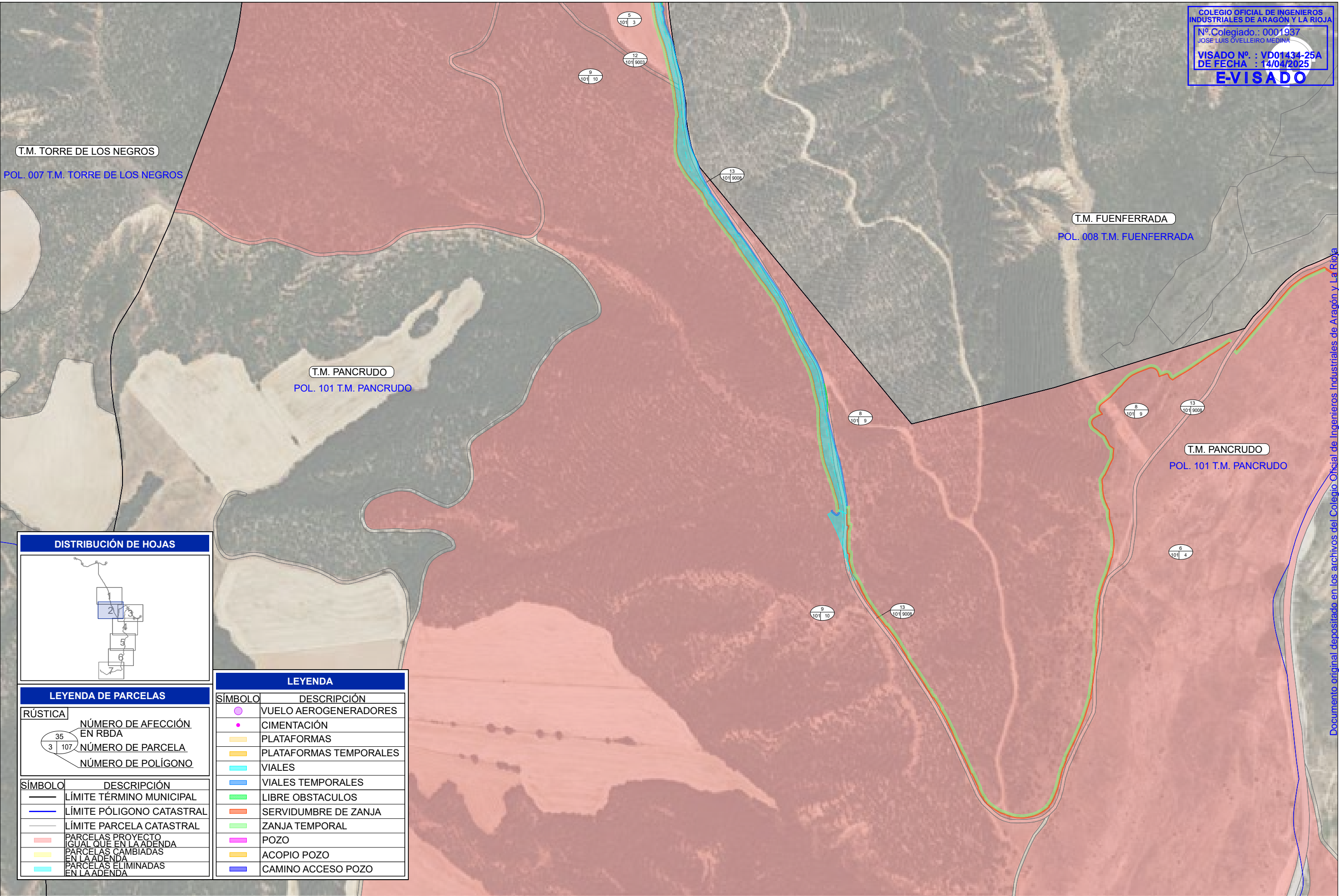

COLEGIO OFICIAL DE INGENIEROS INDUSTRIALES DE ARAGÓN Y LA RIOJA
Nº Colegiado.: 0001937
JOSE LUIS OVELLEIRO MEDINA
VISADO Nº. : VD01434-25A
DE FECHA : 14/04/2025
E-VISADO

DISTRIBUCIÓN DE HOJAS

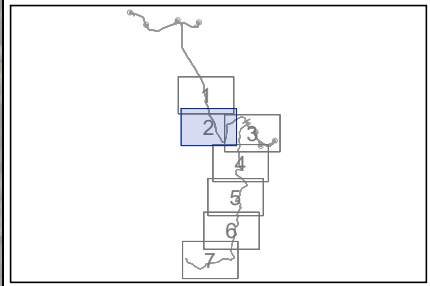

LEYENDA DE PARCELAS

RÚSTICA	NÚMERO DE AFECCIÓN EN RBDA
35	NÚMERO DE PARCELA
3 107	NÚMERO DE POLÍGONO
SÍMBOLO	DESCRIPCIÓN
—	LÍMITE TÉRMINO MUNICIPAL
—	LÍMITE PÓLIGONO CATASTRAL
—	LÍMITE PARCELA CATASTRAL
—	PARCELAS PROYECTO IGUAL QUE EN LA ADENDA
—	PARCELAS CAMBIADAS EN LA ADENDA
—	PARCELAS ELIMINADAS EN LA ADENDA

LEYENDA

SÍMBOLO	DESCRIPCIÓN
●	VUELO AEROGENERADORES
●	CIMENTACIÓN
■	PLATAFORMAS
■	PLATAFORMAS TEMPORALES
■	VIALES
■	VIALES TEMPORALES
■	LIBRE OBSTACULOS
■	SERVIDUMBRE DE ZANJA
■	ZANJA TEMPORAL
■	POZO
■	ACOPIO POZO
■	CAMINO ACCESO POZO

A	ABRIL 2025	R.P.A.	J.M.R.	J.L.O.	PRIMERA EMISIÓN
REVISIÓN	FECHA	DIBUJADO	REVISADO	APROBADO	DESCRIPCIÓN

ADENDA P.E. ALPEÑÉS	CLIENTE	PROYECTO			FORMATO
		ADENDA PARQUE EÓLICO ALPEÑÉS TT.MM. DE TORRECILLA DEL REBOLLAR, PANCRUDO Y ALPEÑÉS (TERUEL)			A3
		AUTOR	TÍTULO	ESCALA	
		 INGENIERIA Y PROYECTOS	CATASTRO PANCRUDO HOJA 2 DE 7	1:5.000	
		AL SERVICIO DE LA EMPRESA JOSE LUIS OVELLEIRO MEDINA Colegiado n.º 1.937	PLANO Nº	Nº HOJAS	REVISIÓN
			3424159-3343-051	02 de 07	A

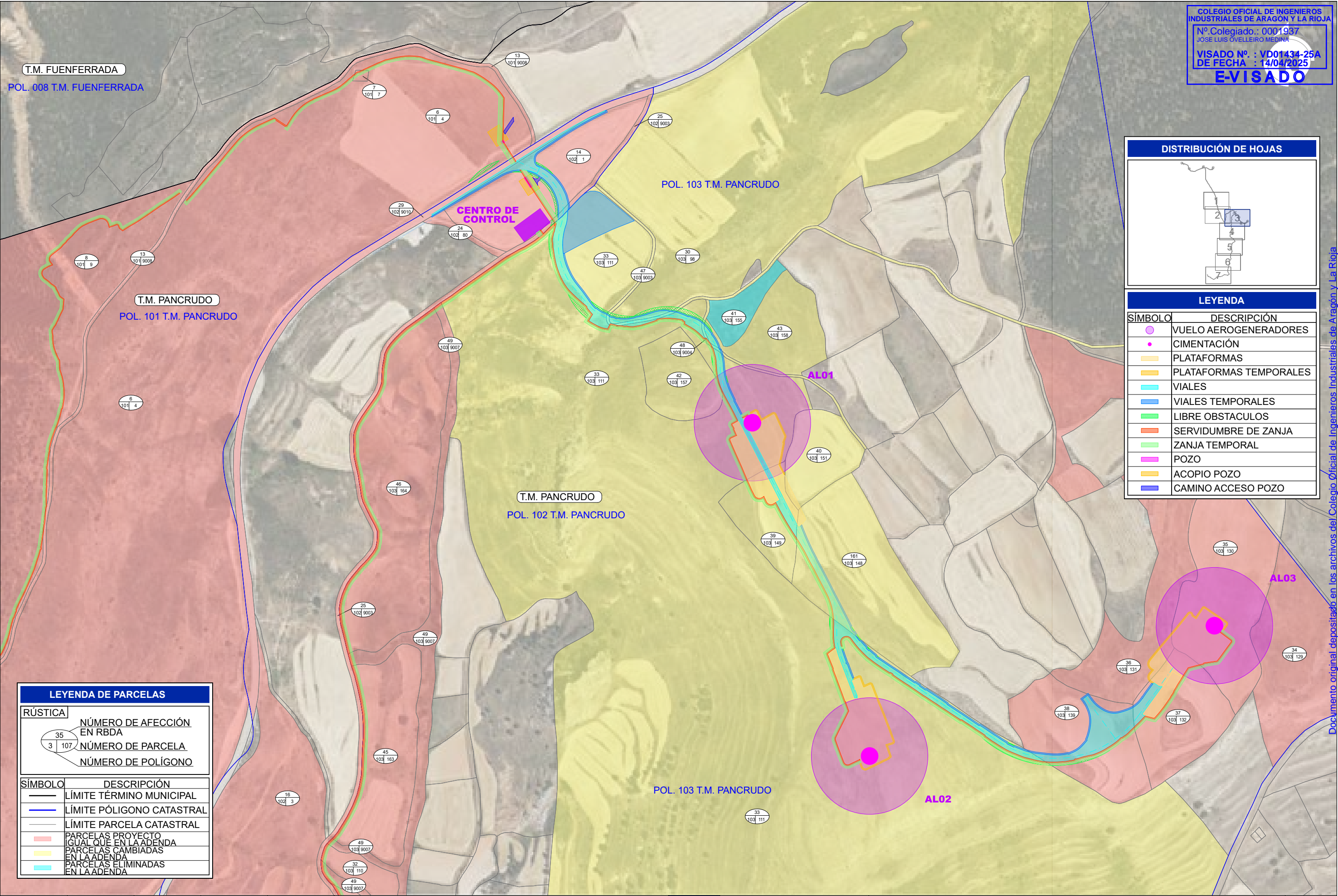

COLEGIO OFICIAL DE INGENIEROS INDUSTRIALES DE ARAGON Y LA RIOJA

Nº Colegiado.: 0001937
JOSE LUIS OVELLEIRO MEDINA

VISADO Nº : VD01434-25A
DE FECHA : 14/04/2025

E-VISADO

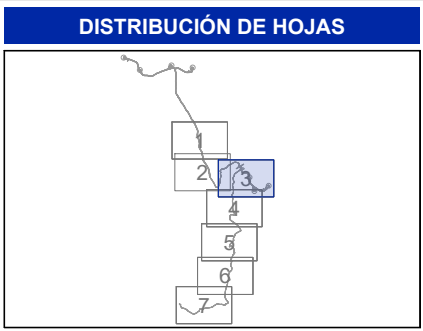

LEYENDA	
SÍMBOLO	DESCRIPCIÓN
	VUELO AEROGENERADORES
	CIMENTACIÓN
	PLATAFORMAS
	PLATAFORMAS TEMPORALES
	VIALES
	VIALES TEMPORALES
	LIBRE OBSTACULOS
	SERVIDUMBRE DE ZANJA
	ZANJA TEMPORAL
	POZO
	ACOPIO POZO
	CAMINO ACCESO POZO

LEYENDA DE PARCELAS	
RÚSTICA	
	NÚMERO DE AFECCIÓN EN RBDA
	NÚMERO DE PARCELA
	NÚMERO DE POLÍGONO
SÍMBOLO	DESCRIPCIÓN
	LÍMITE TÉRMINO MUNICIPAL
	LÍMITE PÓLIGONO CATASTRAL
	LÍMITE PARCELA CATASTRAL
	PARCELAS PROYECTO IGUAL QUE EN LA ADENDA
	PARCELAS CAMBIADAS EN LA ADENDA
	PARCELAS ELIMINADAS EN LA ADENDA

						ADENDA P.E. ALPEÑÉS	CLIENTE <div></div> Sistemas Energéticos Terral S.L.U.	PROYECTO ADENDA PARQUE EÓLICO ALPEÑÉS TT.MM. DE TORRECILLA DEL REBOLLAR, PANCRUDO Y ALPEÑÉS (TERUEL)			FORMATO A3	
								AUTOR <div></div> INGENIERIA Y PROYECTOS	FIRMA DEL INGENIERO <div></div> (AL SERVICIO DE LA EMPRESA) JOSE LUIS OVELLEIRO MEDINA Colegiado n.º 1.937	TÍTULO CATASTRO PANCRUDO HOJA 3 DE 7		ESCALA 1:5.000
A	ABRIL 2025	R.P.A.	J.M.R.	J.L.O.	PRIMERA EMISIÓN			PLANO Nº	3424159-3343-051	Nº HOJAS 03 de 07	REVISIÓN A	
REVISIÓN	FECHA	DIBUJADO	REVISADO	APROBADO	DESCRIPCIÓN							

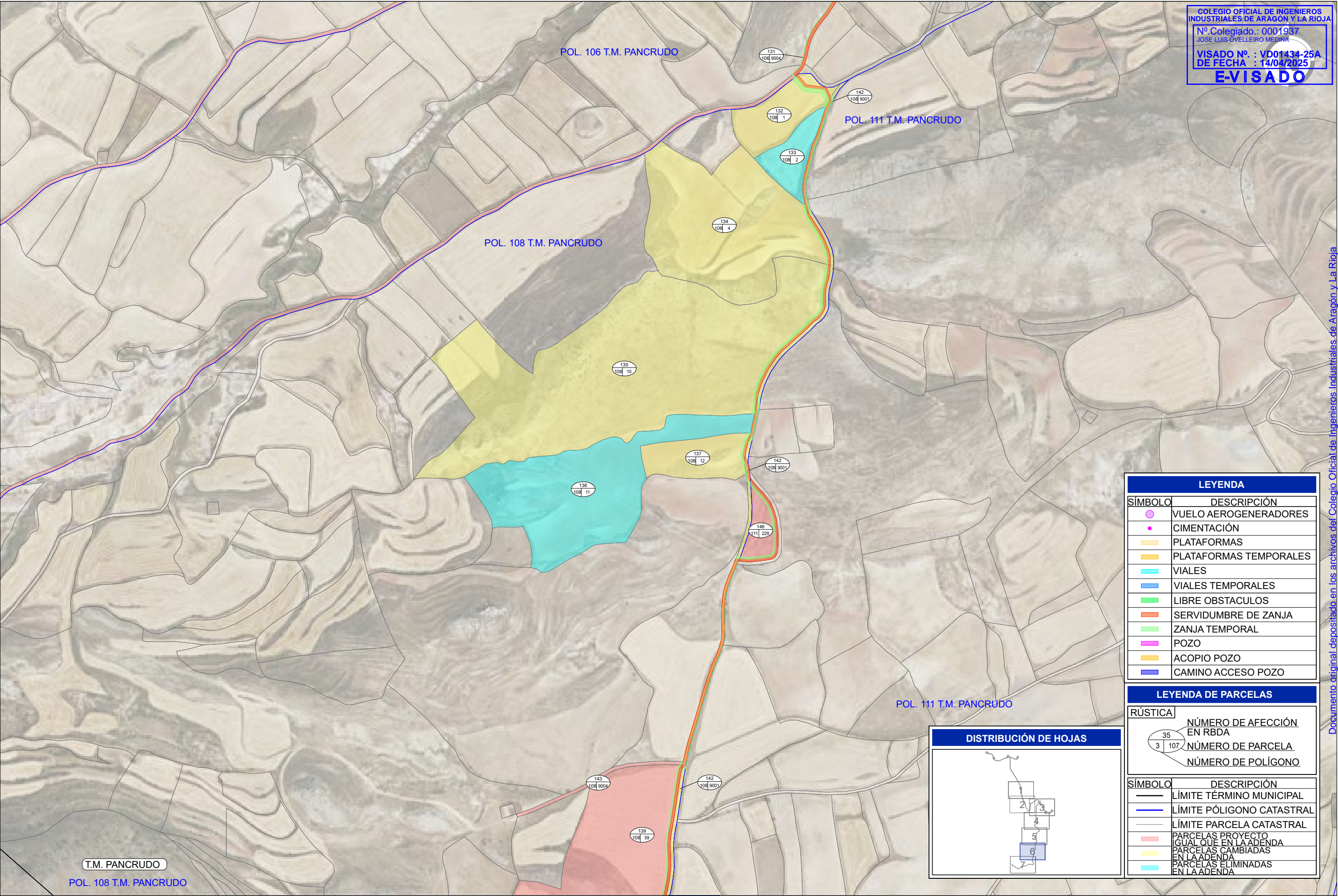

COLEGIO OFICIAL DE INGENIEROS INDUSTRIALES DE ARAGÓN Y LA RIOJA
Nº Colegiado.: 0001937
JOSE LUIS OVELLEIRO MEDINA
VISADO Nº. : VD01434-25A
DE FECHA : 14/04/2025
E-VISADO

LEYENDA	
SÍMBOLO	DESCRIPCIÓN
	VUELO AEROGENERADORES
	CIMENTACIÓN
	PLATAFORMAS
	PLATAFORMAS TEMPORALES
	VIALES
	VIALES TEMPORALES
	LIBRE OBSTACULOS
	SERVIDUMBRE DE ZANJA
	ZANJA TEMPORAL
	POZO
	ACOPIO POZO
	CAMINO ACCESO POZO

LEYENDA DE PARCELAS	
RÚSTICA	
	NÚMERO DE AFECCIÓN EN RBDA
	NÚMERO DE PARCELA
	NÚMERO DE POLÍGONO

SÍMBOLO	DESCRIPCIÓN
	LÍMITE TÉRMINO MUNICIPAL
	LÍMITE PÓLIGONO CATASTRAL
	LÍMITE PARCELA CATASTRAL
	PARCELAS PROYECTO IGUAL QUE EN LA ADENDA
	PARCELAS CAMBIADAS EN LA ADENDA
	PARCELAS ELIMINADAS EN LA ADENDA

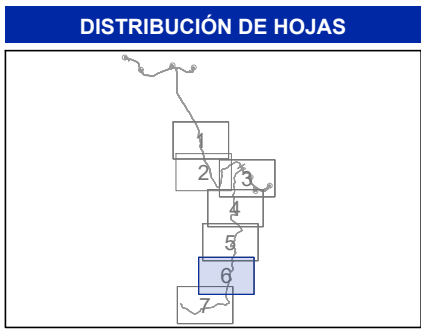

						ADENDA P.E. ALPEÑÉS	CLIENTE <div></div> Sistemas Energéticos Terral S.L.U.	PROYECTO ADENDA PARQUE EÓLICO ALPEÑÉS TT.MM. DE TORRECILLA DEL REBOLLAR, PANCRUDO Y ALPEÑÉS (TERUEL)				FORMATO A3
								AUTOR <div></div> INGENIERIA Y PROYECTOS	FIRMA DEL INGENIERO <div></div> (AL SERVICIO DE LA EMPRESA) JOSE LUIS OVELLEIRO MEDINA Colegiado n.º 1.937	TÍTULO CATASTRO PANCRUDO HOJA 6 DE 7		ESCALA 1:5.000
								PLANO Nº 3424159-3343-051		Nº HOJAS 06 de 07	REVISIÓN A	
A	ABRIL 2025	R.P.A.	J.M.R.	J.L.O.	PRIMERA EMISIÓN							
REVISIÓN	FECHA	DIBUJADO	REVISADO	APROBADO	DESCRIPCIÓN							

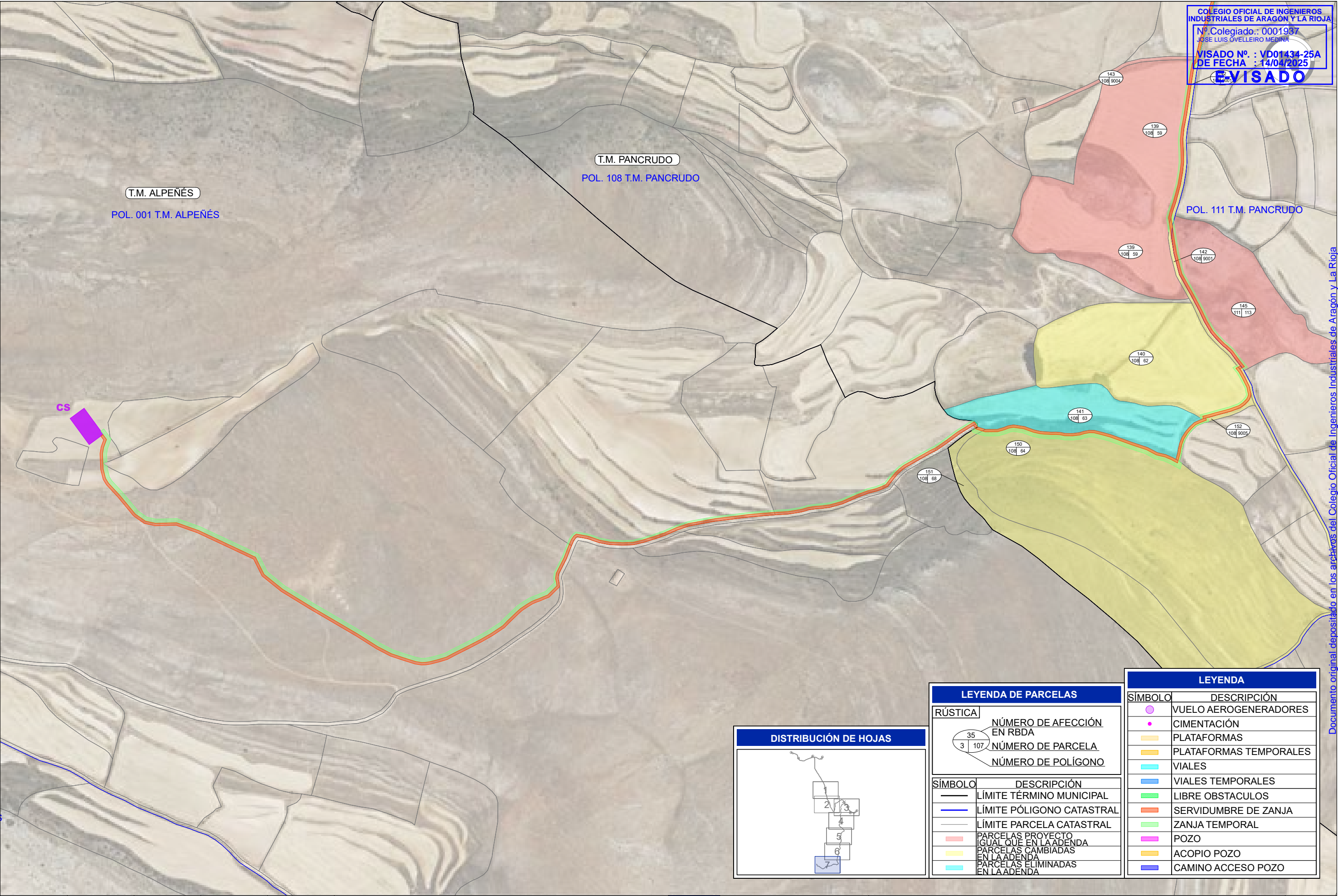

COLEGIO OFICIAL DE INGENIEROS INDUSTRIALES DE ARAGÓN Y LA RIOJA
Nº Colegiado.: 0001937
JOSE LUIS OVELLEIRO MEDINA
VISADO Nº. : VD01434-25A
DE FECHA : 14/04/2025
VISADO

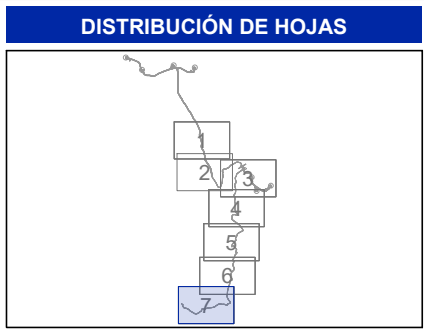

LEYENDA DE PARCELAS	
RÚSTICA	NÚMERO DE AFECCIÓN EN RBDA
35	NÚMERO DE PARCELA
3	NÚMERO DE POLÍGONO
107	
SÍMBOLO	DESCRIPCIÓN
—	LÍMITE TÉRMINO MUNICIPAL
—	LÍMITE PÓLIGONO CATASTRAL
—	LÍMITE PARCELA CATASTRAL
—	PARCELAS PROYECTO IGUAL QUE EN LA ADENDA
—	PARCELAS CAMBIADAS EN LA ADENDA
—	PARCELAS ELIMINADAS EN LA ADENDA

LEYENDA	
SÍMBOLO	DESCRIPCIÓN
●	VUELO AEROGENERADORES
●	CIMENTACIÓN
■	PLATAFORMAS
■	PLATAFORMAS TEMPORALES
■	VIALES
■	VIALES TEMPORALES
■	LIBRE OBSTACULOS
■	SERVIDUMBRE DE ZANJA
■	ZANJA TEMPORAL
■	POZO
■	ACOPIO POZO
■	CAMINO ACCESO POZO

A	ABRIL 2025	R.P.A.	J.M.R.	J.L.O.	PRIMERA EMISIÓN
REVISIÓN	FECHA	DIBUJADO	REVISADO	APROBADO	DESCRIPCIÓN

ADENDA
P.E. ALPEÑÉS

CLIENTE

Sistemas Energéticos Terral S.L.U.

PROYECTO

ADENDA PARQUE EÓLICO ALPEÑÉS
TT.MM. DE TORRECILLA DEL REBOLLAR, PANCRUDO Y ALPEÑÉS (TERUEL)

AUTOR

INGENIERIA Y PROYECTOS

FIRMA DEL INGENIERO

JOSE LUIS OVELLEIRO MEDINA
Colegiado n.º 1.937

TÍTULO

CATASTRO PANCRUDO
HOJA 7 DE 7

PLANO Nº

3424159-3343-051

Nº HOJAS

07 de 07

REVISIÓN

A

FORMATO

A3

ESCALA



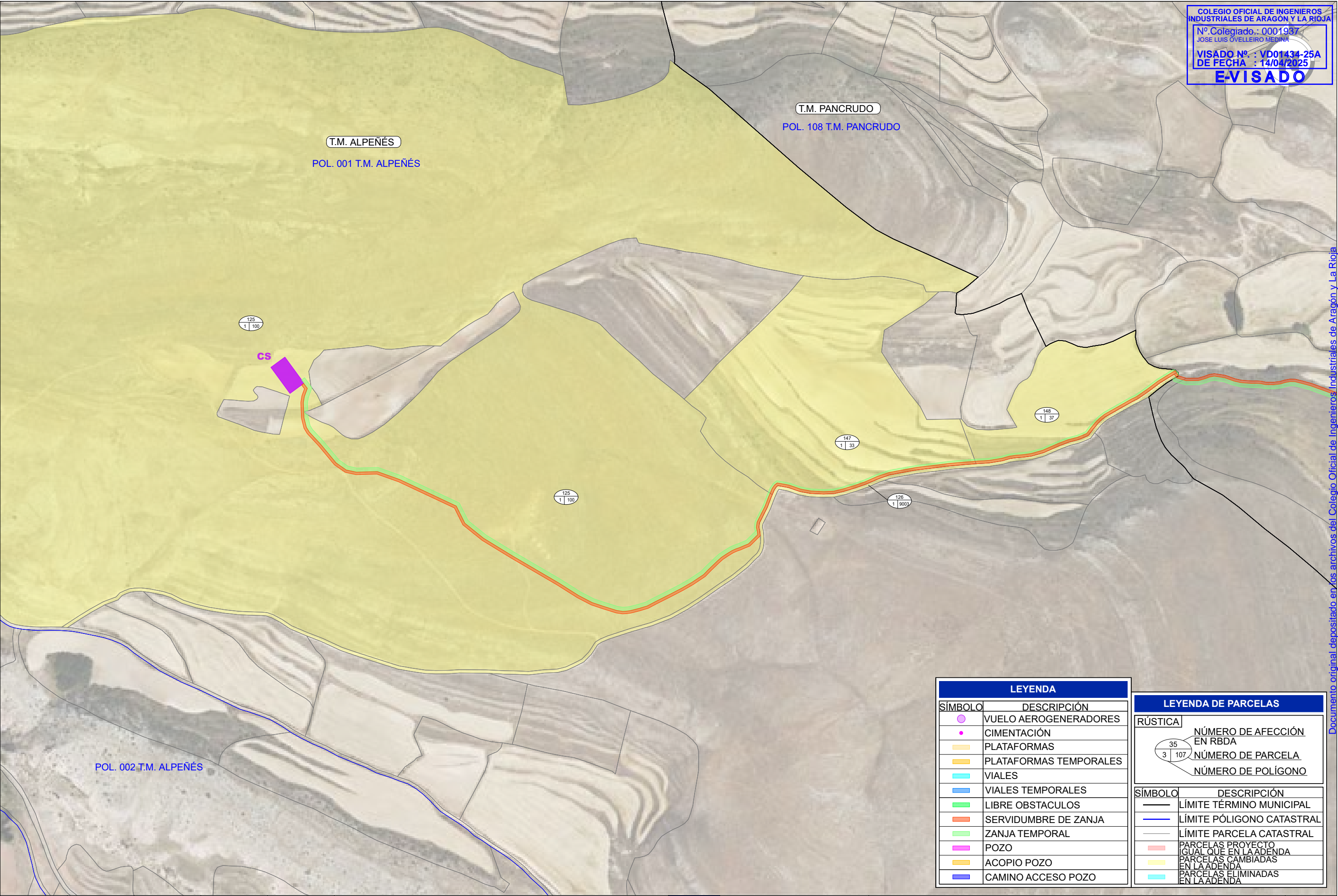

1:5.000



LEYENDA	
SÍMBOLO	DESCRIPCIÓN
	VUELO AEROGENERADORES
	CIMENTACIÓN
	PLATAFORMAS
	PLATAFORMAS TEMPORALES
	VIALES
	VIALES TEMPORALES
	LIBRE OBSTACULOS
	SERVIDUMBRE DE ZANJA
	ZANJA TEMPORAL
	POZO
	ACOPIO POZO
	CAMINO ACCESO POZO

LEYENDA DE PARCELAS	
RÚSTICA	
	NÚMERO DE AFECCIÓN EN RBDA
	NÚMERO DE PARCELA
	NÚMERO DE POLÍGONO
SÍMBOLO	DESCRIPCIÓN
	LÍMITE TÉRMINO MUNICIPAL
	LÍMITE PÓLIGONO CATASTRAL
	LÍMITE PARCELA CATASTRAL
	PARCELAS PROYECTO IGUAL QUE EN LA ADENDA
	PARCELAS CAMBIADAS EN LA ADENDA
	PARCELAS ELIMINADAS EN LA ADENDA

A	ABRIL 2025	R.P.A.	J.M.R.	J.L.O.	PRIMERA EMISIÓN
REVISIÓN	FECHA	DIBUJADO	REVISADO	APROBADO	DESCRIPCIÓN

ADENDA P.E. ALPEÑÉS	CLIENTE		PROYECTO			FORMATO			
			ADENDA PARQUE EÓLICO ALPEÑÉS TT.MM. DE TORRECILLA DEL REBOLLAR, PANCRUDO Y ALPEÑÉS (TERUEL)			A3			
			AUTOR		FIRMA DEL INGENIERO		TÍTULO		
							CATASTRO T.M. ALPEÑÉS		
			INGENIERIA Y PROYECTOS		(AL SERVICIO DE LA EMPRESA) JOSE LUIS OVELLEIRO MEDINA Colegiado n.º 1.937		ESCALA 1:5.000		
Sistemas Energéticos Terral S.L.U.		PLANO Nº		3424159-3343-052		Nº HOJAS 01 de 01		REVISIÓN A	